

**Unit Induk Distribusi Bali**  
**Unit Pelaksana Pelayanan Pelanggan Bali**  
**PLN Utara**  
**Unit Layanan Pelanggan Seririt**

Jl. PB. Sudirman No. 96 Seririt

Telp. Operator: 08970900161 Telp. Gangguan : (0362)123  
e-mail : -

Facsimile : -  
Homepage : www.pln.co.id

Nomor : 0007/STH.00.01/PLN.ULP.SRT/2019  
Lampiran : -  
Perihal : Himbauan Bahaya Listrik

Seririt, 06 Februari 2019

Kepada Yth,  
Masyarakat disekitar Jaringan  
Listrik PLN

Dalam rangka memenuhi ketentuan Keselamatan Ketenagalistrikan dengan mewujudkan kondisi aman dari bahaya listrik bagi masyarakat umum, dengan ini kami sampaikan sebagai berikut :

1. Menginformasikan Kepada warga masyarakat yang memiliki tanaman/pohon yang dekat dan atau menyentuh jaringan listrik PLN agar sudi kiranya merelakan untuk ditata/dirabas oleh petugas perabasan PLN yang dalam hal ini kami telah menunjuk PT. Karya Dewata Abadi sebagai pelaksana perabasan pohon dimaksud.
2. Melaporkan kepada petugas PLN terdekat apabila ada warga masyarakat bermaksud/berkeinginan melaksanakan penebangan pohon yang dekat dengan jaringan listrik PLN guna menghindari hal-hal yang tidak diinginkan.
3. Melaporkan kepada petugas PLN terdekat atau melalui Contact Center-123 apabila mengetahui dan mendengar ada ledakan di jaringan PLN yang mengakibatkan listrik padam untuk segera diambil tindakan lebih lanjut oleh petugas PLN.
4. Menghindari pemasangan **Penjor, Antena, Umbul-umbul, Bangunan Rumah, Baliho, Bendera** dekat dan atau lebih tinggi dari jaringan PLN dengan Jarak Aman minimal 2,5 meter, karena sangat berbahaya terhadap diri sendiri, lingkungan masyarakat sekitarnya maupun kelangsungan pasokan listrik.
5. Menginformasikan Kepada masyarakat yang senang bermain **layang-layang** agar tidak bermain dekat dengan jaringan listrik tegangan tinggi dan juga menghimbau kepada masyarakat agar tidak **membakar sampah** di bawah jaringan listrik milik PLN
6. Menghindari pemasangan kabel **overspanning/nyantol** yang digunakan untuk **menyalurkan aliran listrik keluar persil/pekarangan** pelanggan ke tetangga atau bangunan lainnya guna mencegah kecelakaan akibat tersengat aliran listrik.
7. Melaporkan kepada petugas PLN terdekat/aparat kepolisian apabila menemukan oknum-oknum yang mencurigakan mengambil/mencuri kabel yang terpasang di gardu PLN.

Demikian yang dapat kami sampaikan atas perhatian dan kerjasamanya kami ucapkan terima kasih.

AGENDY KANTOR CAMAT SUKASADA	
DITERIMA DI	k-camat Sssd
TANGGAL	20-2-2019
JAM	10-45
PARAF	Erma

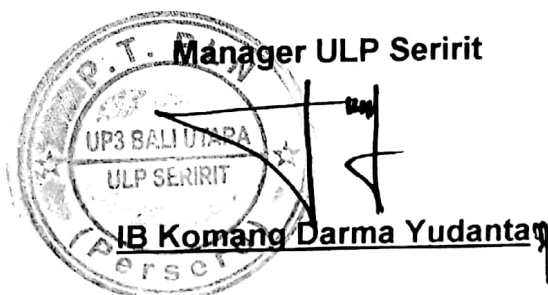



**Unit Induk Distribusi Ball**  
**Unit Pelaksana Pelayanan Pelanggan Ball**  
 Utara  
**Unit Layanan Pelanggan Seririt**

PLN

Jl. PB. Sudirman No. 96 Seririt

Telp. Operator: 08970900161

Telp. Gangguan : (0362)123

e-mail : -

Facsimile : -

Homepage : [www.pln.co.id](http://www.pln.co.id)

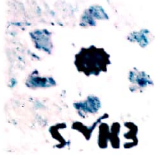

# **PEDULI**

## **BAHAYA LISTRIK**

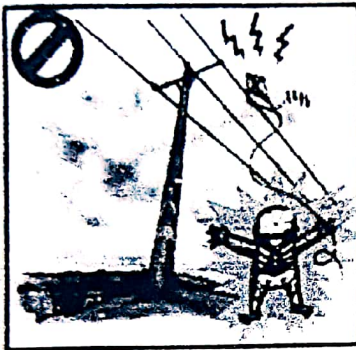

**HINDARI BERMAIN  
 LAYANG - LAYANG  
 DEKAT JARINGAN LISTRIK**

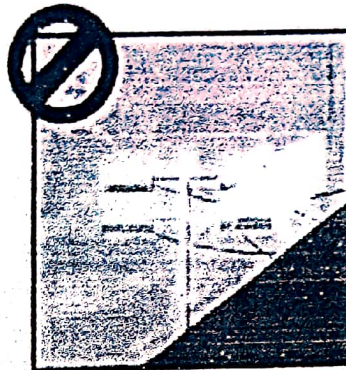

**Jangan Memasang Antena TV  
 atau Parabola dekat  
 Tiang Listrik**

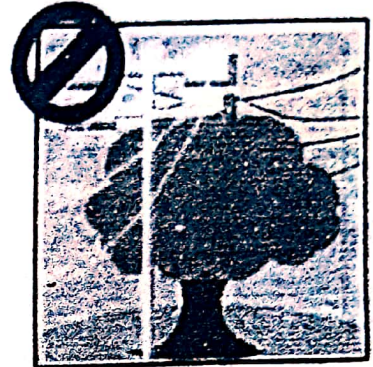

**Jangan Menanam Pohon  
 di sekitar tiang listrik**

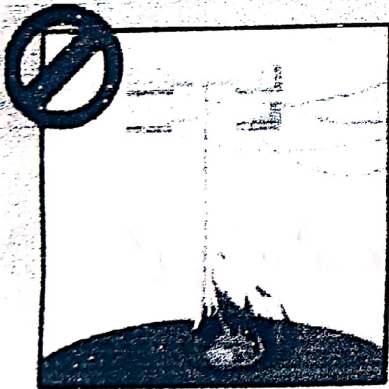

**Jangan Membakar sampah  
 dibawah tiang listrik**

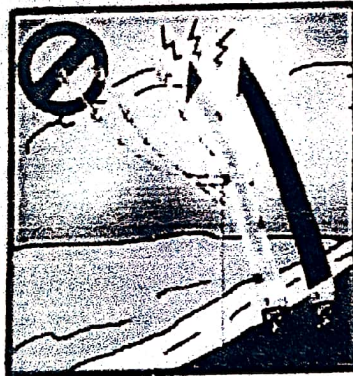

**Jangan Memasang  
 Umbul - Umbul atau  
 spanduk dibawah  
 tiang listrik**

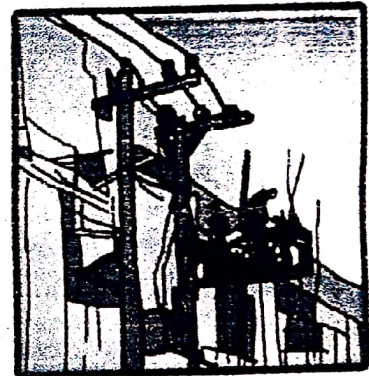

**Hindari Membangun atau  
 Memperbaiki bangunan  
 dekat jaringan listrik**

**“ Kepedulian anda Sangat membantu Nyawa Saudara Anda ”**